

ABRIL 2024
BOLETÍN MENSUAL

BANCO
DE ALIMENTOS DE
BOLIVIA

Contenido

1. Misión y Visión

2. Funcionamiento

3. Resultados del mes

- 3.1 Cantidad de kilogramos distribuidos
- 3.2 Cantidad de kilogramos de dióxido de carbono equivalentes (CO₂eq) que se evitaron al recuperar los alimentos
- 3.3 Cantidad de instituciones atendidas
- 3.4 Población beneficiaria alcanzada

4. Programa Semillas

- 4.1 Cantidad de niños alcanzados
- 4.2 Empresas Semilla

5. Voluntario del mes

6. Donación Destacada

7. Actividad Destacada

8. Cantidad de alimento comprado

9. Empresas e Instituciones aliadas

10. Mercados y Caseritas Aliados

11. Agradecimiento Especial

1. Misión y Visión



Misión

Somos el primer banco de alimentos del país, una organización dedicada a recuperar alimentos para su posterior redistribución a poblaciones vulnerables.

Visión

Ser la institución más confiable en Bolivia que lucha contra el hambre y el desperdicio de alimentos.

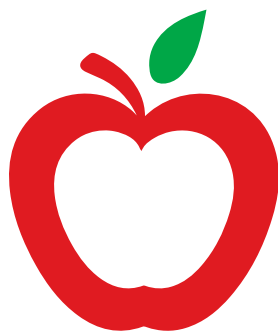

2. FUNCIONAMIENTO





Agricultores



Caseritas



Empresas



Instituciones
públicas



Hogares de niños



Asilos



Comedores públicos

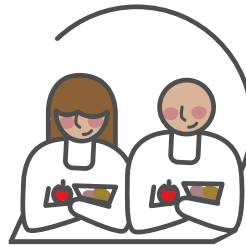

OTBs

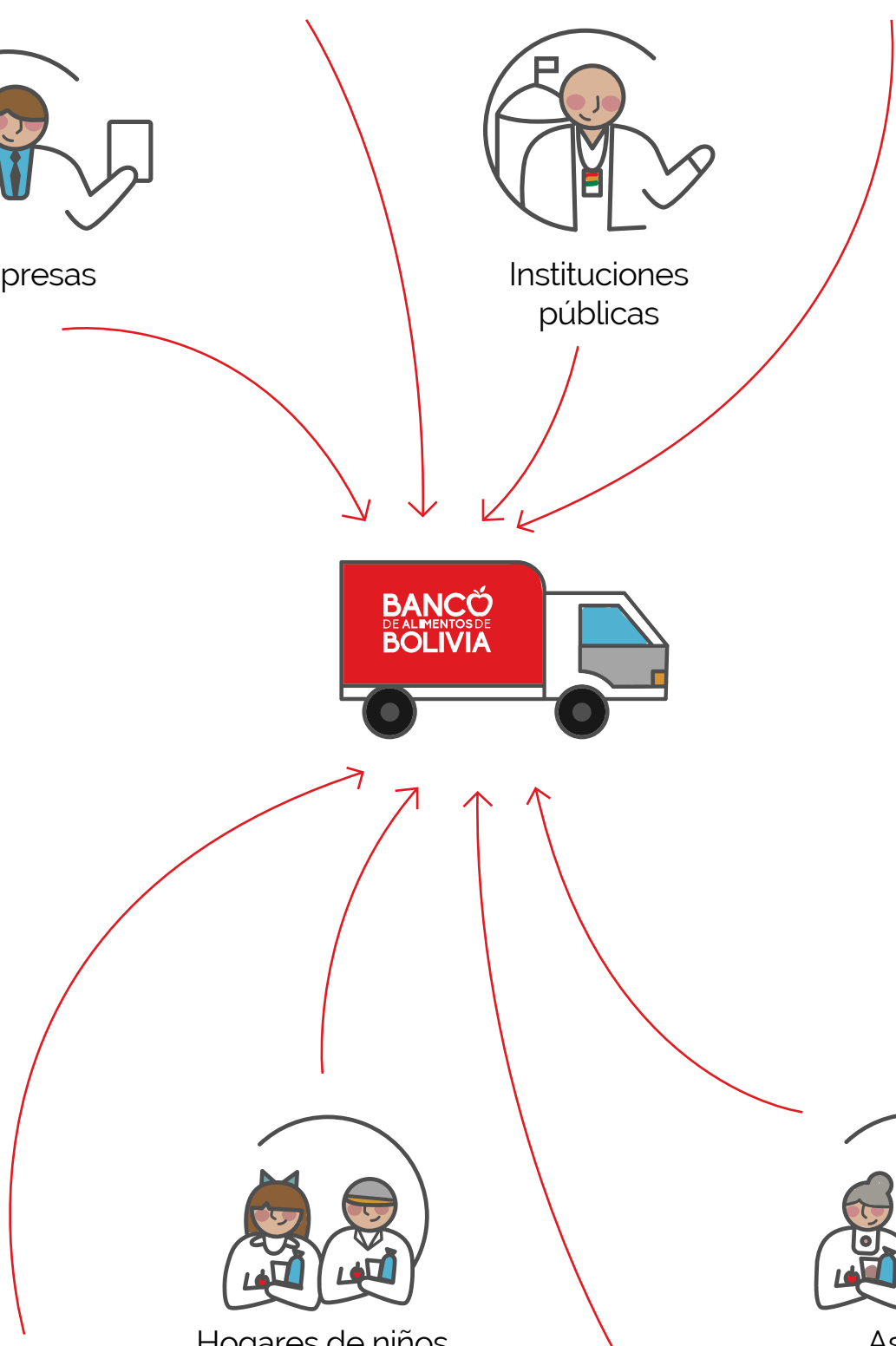



1. Ingreso de alimentos

La Fundación recupera y recolecta alimentos de distintos sectores que producen excedentes, que incluyen a: empresas, instituciones, comerciantes y agricultores.



2. Selección y clasificación

Una vez recibidos los alimentos, pasan por un proceso de registro, revisión, selección y clasificación para asegurar su inocuidad.



3. Distribución

Posterior al proceso de selección y clasificación, los alimentos son asignados de inmediato a las diferentes instituciones que se atienden, tomando en cuenta criterios como las edades y cantidades de sus poblaciones.



4. Acompañamiento

Se realiza un acompañamiento a todas las instituciones beneficiarias con el objetivo de garantizar el correcto consumo y uso adecuado de los productos entregados.



5. Elaboración de Informes

La transparencia es uno de los pilares fundamentales del trabajo de la Fundación, es por esto que es de mucha importancia la elaboración de informes mensuales, semestrales y anuales, documentos que comparten los resultados de la Fundación.

3. RESULTADOS DEL MES

A continuación, se presentan los resultados más significativos obtenidos durante el mes de abril 2024 y los indicadores que se evalúan mensualmente y que garantizan un proceso de mejora continua.



3.1 Cantidad de kilogramos distribuidos

22115.49 kg

de los cuales 1695.02 kg fueron destinados a refugios de animales.



3.2 Cantidad de toneladas de dióxido de carbono
equivalentes (CO₂eq) que se evitaron al recuperar los alimentos

55,2 t
de CO₂eq que se evitaron



3.3 Cantidad de instituciones atendidas

66 instituciones



3.4 Población beneficiaria alcanzada

20 906 Personas



4. PROGRAMA SEMILLAS



CON TAN SOLO 35 Bs. puedes hacer posible que un niño que sufre de inseguridad alimentaria reciba alimentación variada durante un mes.

A continuación se presentan los resultados alcanzados por el programa en el mes de **abril del 2024.**

con **5** USD
ALIMENTA
a un
NIÑO X 1 MES



4.1 Cantidad de niños alcanzados

557 Niños



4.2 Empresas Semilla

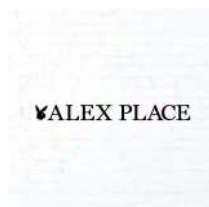

5. VOLUNTARIO DEL MES



Gabriel Nicolas
Prado Velasquez

6. DONACIÓN DESTACADA





Queremos expresar nuestro más sincero agradecimiento por la generosa donación de **5684,8 kg de salsa, cereales y productos de higiene personal**. Estos artículos han sido de gran utilidad para las personas que reciben ayuda de nuestra organización. Su apoyo y compromiso con nuestra causa son invaluableles. ¡Gracias por hacer la diferencia!



7. ACTIVIDAD DESTACADA



#Niñosfelices
COMBO
SOLIDARIO

Queremos expresar nuestro agradecimiento a todos los que forman parte del «**Combo Solidario**». Gracias a su generosidad, pudimos activar los seguros que brindan alimentación y seguridad para más niños en las instituciones beneficiarias del **Banco de Alimentos de Bolivia**. Su contribución ha hecho posible esta labor tan importante. **¡Gracias por marcar la diferencia!**



8. Cantidad de alimento comprado

656 kg

de fideos comprados gracias a
Empresas

180 L

de Leche Bonlé comprados gracias a
Empresas

656 kg / 180L

Total de alimentos comprados.



9. EMPRESAS E INSTITUCIONES ALIADAS









10. MERCADOS Y CASERITAS ALIADOS



Asociación de Comerciantes y Productores de Papa "25 de Junio" del Mercado Campesino

Asociación de Comerciantes "Apóstol Santiago" del Mercado campesino

Asociación de Comerciantes Mayoristas de Tomate "14 de Septiembre"

Asociación de Bananeros al por Mayor y Menor del Mercado Villa Venezuela

Asociación de Comerciantes Mayoristas del Mercado Santa Bárbara

Asociación Virgen de Santa Bárbara y Comerciantes Minoristas por Cuenta Propia Mercado Santa Bárbara.

Asociación de Comerciantes Minoristas del Mercado La Pampa

Productores de la Mancomunidad del Cono Sur

Sector hortalizas Mercado Campesino "10 de febrero"

Asociación de Productores de Locoto Canton Tablas Monte APLO

Productores de papa de Colomi

Asociación de Productores de Hortalizas y Frutas 17 de julio «Integración del Sur»



11. AGRADECIMIENTO ESPECIAL



Asociación de Bananeros del **Mercado Villa Venezuela** Distrito #7

Queremos agradecer la generosa donación de **3523,04 kg de plátanos**. Apreciamos su continua dedicación a nuestra causa. Gracias a su contribución, más personas necesitadas podrán acceder a una alimentación adecuada.



BANCO
DE ALIMENTOS DE
BOLIVIA